

Aviso de Ciclón Tropical en el Océano Atlántico

No. Aviso: 14

Ciudad de México a 03 de Septiembre del 2016.

Emision: 04:15h

Servicio Meteorológico Nacional, fuente oficial del Gobierno de México, emite el siguiente aviso:

Síntesis: GASTON SE CONVIERTE EN CICLÓN POST-TROPICAL

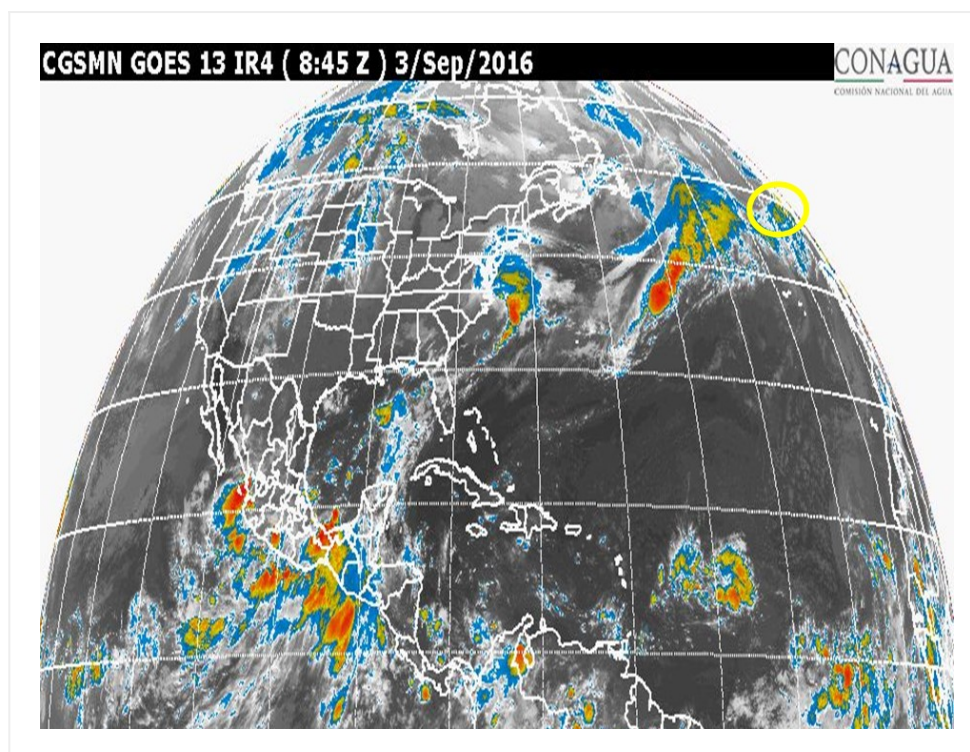

Situación Actual:

"GASTON" se convierte en ciclón Post-Tropical en el Océano Atlántico, muy lejos de costas nacionales.

Condiciones Actuales	
Hora local (hora gmt)	4:00 (9:00 GMT)
Ubicación del centro del ciclón	Latitud Norte:40.5° Longitud Oeste: 26.9°
Distancia al lugar más cercano	5,985 km al noreste de costas de Quintana Roo
Desplazamiento actual:	este-noreste (65°) a 28 km/h

Condiciones Actuales

Vientos máximos [km/h]:	Sostenidos: 55 km/h	Rachas: 75 km/h		
Presión mínima central [hpa]:	1006 hPa			
Comentarios adicionales	No afecta al país.			
Recomendaciones	Extremar precauciones a la población en general en las zonas de los estados mencionados por lluvias, viento y oleaje (incluyendo la navegación marítima) y atender las recomendaciones emitidas por las autoridades del Sistema Nacional de Protección Civil, en cada entidad.			
Extensión en cuadrantes de radios de vientos y oleaje				
Oleaje 4 m	185 km NE	150 km SE	260 km SO	185 km NO

PRONÓSTICO VALIDO AL DÍA/HORA LOCAL TIEMPO CENTRO	LATITUD NORTE	LONG. OESTE	VIENTOS [Km/h]	CATEGORÍA	UBICACIÓN (en km)
03/13h	42.4	24.4	45/65	Depresión Tropical	6,195 km al noreste de Cabo Catoche, Q. Roo.

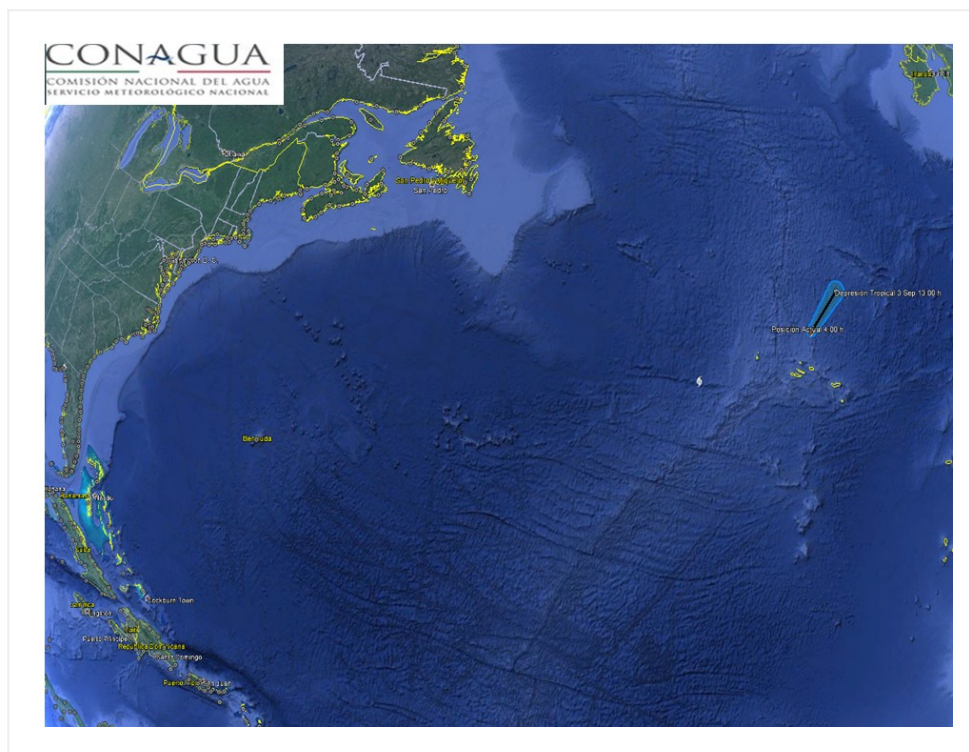

Trayectoria pronóstico de la Depresión Tropical "Gaston"

Aviso No.	Fecha / Hora local CDT	Lat. Norte	Long. Oeste	Distancia más cercana (km)	Viento mín. / rachas	Categoría	Avance
01	22 ago / 16:00	12.1	29.0	A 6,220 km al este de la costa de Quintana Roo, y a 580 km al oeste-suroeste de las Islas Cabo Verde.	55/75	Depresión Tropical	Oeste (275°) a 30 km/h
02	22 ago / 22:00	12.6	30.7	6,020 km al este de las costas de Q. Roo.	65 km/h/85 km/h	Tormenta Tropical	Oeste-noroeste (285°) a 30 km/h
03	24 ago / 23:15	18.7	42.2	1955 km al oeste de las Islas Cabo Verde y a 4,530 km al este de las costas de Quintana Roo.	120/150	Huracán categoría I	Hacia el noroeste (310°) a 28 km/h

04	25 ago / 10:00	20.4	44.4	1,865 km al este-noroeste de Islas de Sotavento, y a 4,395 km al este de las costas de Quintana Roo.	110/140	Tormenta Tropical	noroeste (315°) a 28 km/h
05	27 ago / 22:00	29.6	54.2	1,055 al este-sureste de la Isla Bermuda y a 3,395 km al este-noreste de Cancún, Q. Roo.	140/165	Huracán categoría I	Noroeste (320°) a 13 km/h
06	28 ago / 10:00	30.5	54.8	970 km al este de la Isla Bermuda. 3,355 km al este-noreste de las costas de Quintana Roo.	165/205	Huracán categoría II	Noroeste (320°) a 7 km/h
07	28 ago / 16:00	30.8	55.1	935 km al este de Isla de Bermuda. 3,330 km al este-noreste de las costas de Quintana Roo.	185/220	Huracán categoría III	Noroeste (320°) a 7 km/h
08	29 ago / 10:00	31.0	55.4	A 900 km al este de la Isla de Bermuda y a 3,320 km al este-noreste de las costas de Quintana Roo.	175/215	Huracán categoría II	Hacia el norte (360°) a 4 km/h
09	30 ago / 22:00	32.9	50.9	3,770 km al este-noreste de las costas de Quintana Roo y a 1,300 km al este de la Isla Bermuda.	195/240	Huracán categoría III	Este-noreste (70°) a 17 km/h
10	31 ago / 16:00	35.0	46.9	A 4,173 km al este-noreste de Cancún, Q. Roo., y a 1,665 km al oeste de Islas Azores.	165/205	Huracán categoría II	Noreste (55°) a 30 km/h
11	01 sep / 4:00	36.8	43.3	4,525 km al este-noreste de Cabo Catoche, Q. Roo. 1,300 km al oeste de Isla Faial, Azores	150/185	Huracán categoría I	este-noreste (60°) a 31 km/h
12	02 sep / 4:00	38.5	34.5	A 5,319 km al este-noreste de Cabo Catoche, Q. Roo. y a 5,321 km al noreste de Cancún, Q. Roo.	100/120	Tormenta Tropical	este (80°) a 24 km/h
13	03 sep / 01:00	40.2	27.9	5,910 km al noreste de las costas de Quintana Roo.	55/75	Depresión Tropical	este-noreste (70°) a 26 km/h
14	03 sep / 4:00	40.5	26.9	5,985 km al noreste de costas de Quintana Roo	55/75	Depresión Tropical	este-noreste (65°) a 28 km/h

ESTE ES EL ÚLTIMO AVISO DE ESTE SISTEMA

Pronosticador: Martín Téllez Saucedo

Revisó: Martín Téllez Saucedo